

Утверждена

(наименование документа об утверждении, включая наименования органов государственной власти или

органов местного самоуправления, принявших решение об утверждении схемы или

подписавших соглашение о перераспределении земельных участков)

от _____ № _____





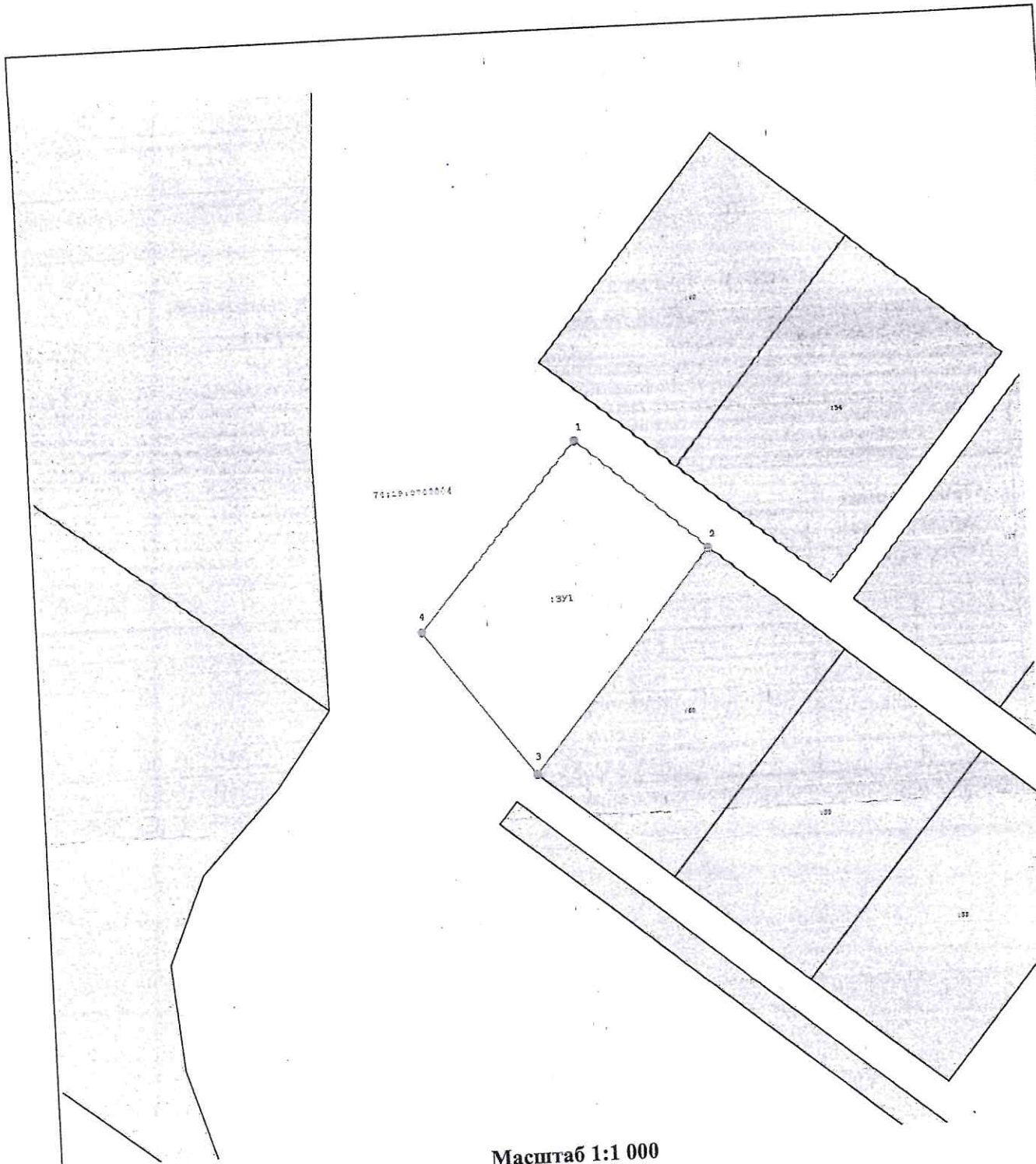

Схема расположения земельного участка или земельных участков на кадастровом плане территории

Площадь земельного участка	1 425 м²																					
(указывается проектная площадь образуемого земельного участка, вычисленная с использованием технологических и программных средств, в том числе размещенных на официальном сайте федерального органа исполнительной власти, уполномоченного Правительством Российской Федерации на осуществление государственного кадастрового учета, государственной регистрации прав, ведение Единого государственного реестра недвижимости и предоставление сведений, содержащихся в Едином государственном реестре недвижимости, в информационно-телекоммуникационной сети "Интернет" (далее - официальный сайт), с округлением до 1 квадратного метра. Указанное значение площади земельного участка может быть уточнено при проведении кадастровых работ не более чем на десять процентов)																						
Обозначение характерных точек границ	Координаты, м (система координат МСК-74)																					
	(указываются в случае подготовки схемы расположения земельного участка с использованием технологических и программных средств, в том числе размещенных на официальном сайте. Значения координат, полученные с использованием указанных технологических и программных средств, указываются с округлением до 0,01 метра)																					
	<table style="width: 100%; border-collapse: collapse;"> <thead> <tr> <th style="width: 30%;"></th> <th style="width: 35%; text-align: center;">X</th> <th style="width: 35%; text-align: center;">Y</th> </tr> <tr> <th style="text-align: center;">1</th> <th style="text-align: center;">2</th> <th style="text-align: center;">3</th> </tr> </thead> <tbody> <tr> <td style="text-align: center;">1</td> <td style="text-align: center;">620 841,63</td> <td style="text-align: center;">2 310 729,28</td> </tr> <tr> <td style="text-align: center;">2</td> <td style="text-align: center;">620 821,82</td> <td style="text-align: center;">2 310 751,81</td> </tr> <tr> <td style="text-align: center;">3</td> <td style="text-align: center;">620 783,25</td> <td style="text-align: center;">2 310 720,00</td> </tr> <tr> <td style="text-align: center;">4</td> <td style="text-align: center;">620 809,32</td> <td style="text-align: center;">2 310 701,00</td> </tr> <tr> <td style="text-align: center;">1</td> <td style="text-align: center;">620 841,63</td> <td style="text-align: center;">2 310 729,28</td> </tr> </tbody> </table>		X	Y	1	2	3	1	620 841,63	2 310 729,28	2	620 821,82	2 310 751,81	3	620 783,25	2 310 720,00	4	620 809,32	2 310 701,00	1	620 841,63	2 310 729,28
	X	Y																				
1	2	3																				
1	620 841,63	2 310 729,28																				
2	620 821,82	2 310 751,81																				
3	620 783,25	2 310 720,00																				
4	620 809,32	2 310 701,00																				
1	620 841,63	2 310 729,28																				



Масштаб 1:1 000

Условные обозначения:

-  - граница образуемого земельного участка
-  - граница земельного участка, сведения о котором содержатся в ЕГРН
-  - характерная точка границы образуемого земельного участка, сведения о которой позволяют однозначно определить ее положение на местности
-  - номер кадастрового квартала
-  - обозначение образуемого земельного участка
-  - обозначение земельного участка, сведения о котором содержатся в ЕГРН

74:19:0706021:00
орисметр

74:19:0702004

:391

:00