ДОЛГОДЕРЕВЕНСКОЕ СЕЛЬСКОЕ ПОСЕЛЕНИЕ
ГЕНЕРАЛЬНЫЙ ПЛАН (ВНЕСЕНИЕ ИЗМЕНЕНИЙ)
КАРТА ФУНКЦИОНАЛЬНЫХ ЗОН ПОСЕЛЕНИЯ

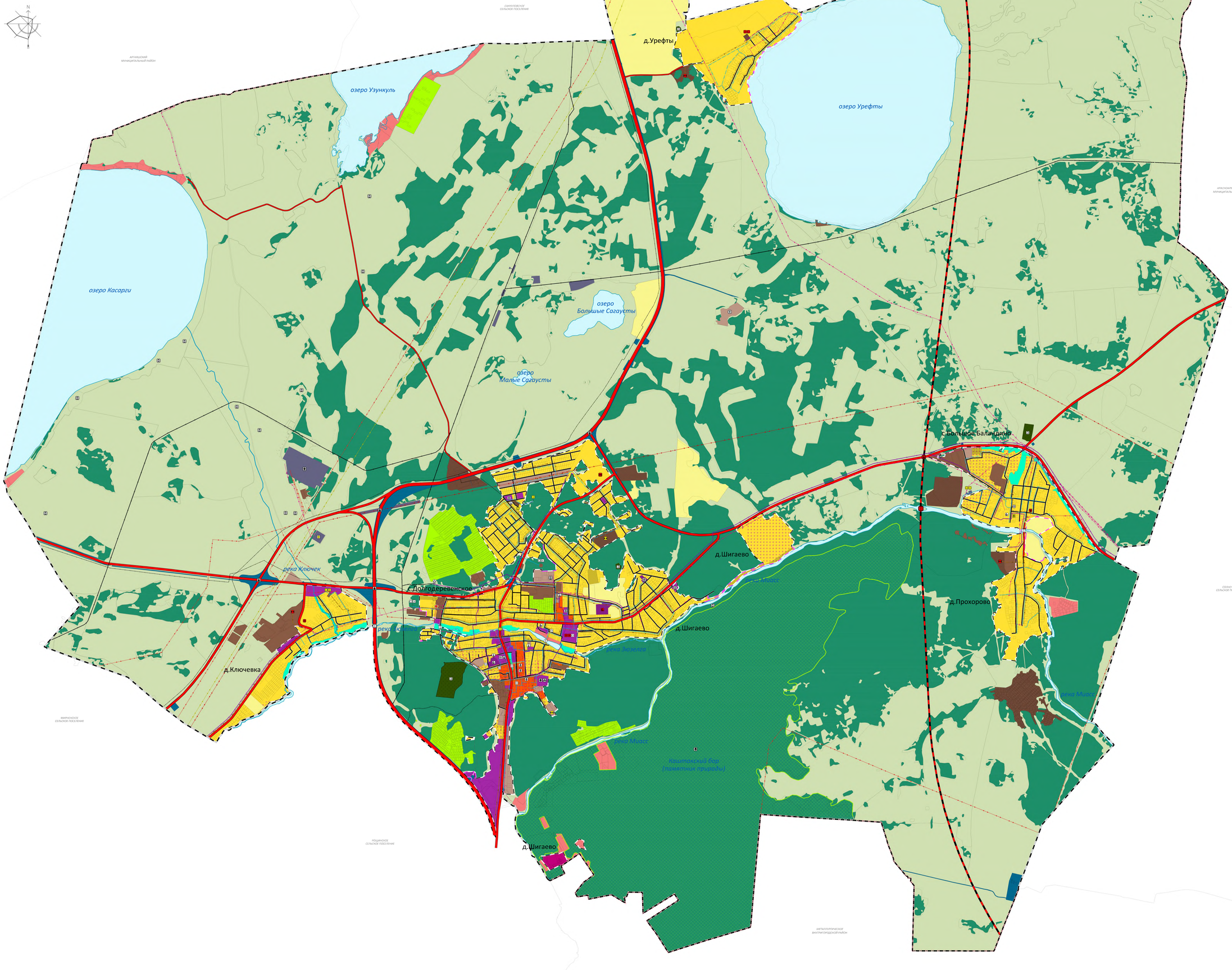

Класс объектов "Реестра единиц административно-территориального деления Российской Федерации"

Код объекта	Значение	Условные обозначения: Существующие	Планируемые
60000000	Граница муниципального района		
60101007	Граница сельского поселения		
60101008	Граница населенного пункта		

Класс объектов "Исключительные зоны"

61201001	Исключительная зона общего пользования		

Класс объектов "Автомобильные дороги"

61205020	Автомобильные дороги федерального значения		
61205005	Автомобильный дорога регионального или межмуниципального значения		
61205030	Автомобильные дороги местного значения		
61205050	Пешеходная дорога		

ФУНКЦИОНАЛЬНЫЕ ЗОНЫ. КЛАСС ОБЪЕКТОВ "ФУНКЦИОНАЛЬНЫЕ ЗОНЫ". ПЕРЕЧЕНЬ ОБЪЕКТОВ В КЛАССЕ "ФУНКЦИОНАЛЬНЫЕ ЗОНЫ"

СПИСОК ЗОН И ОТОБРАЖЕНИЕ ФУНКЦИОНАЛЬНЫХ ЗОН

Код объекта	Значение	Условные обозначения: Существующие	Планируемые
70401000	Зона застройки малоэтажными жилыми домами		
70401010	Зона застройки среднеэтажными жилыми домами (от 5 до 8 этажей, включая мансардный)		
70101000	Зона специальной и общественной деловой застройки		
70401030	Многофункциональная общественно-деловая зона		
70401040	Производственная зона		
70101040	Коммунально-складская зона		
70101040а	Зона инженерной инфраструктуры		
70101040б	Зона транспортной инфраструктуры		
70101050	Зона сельскохозяйственного использования		
70401050	Зона сельскохозяйственных угодий		
70101060	Зона скотомогильников, ветеринарных захоронений и объектов биотермии		
70401060	Зона отдыха, туризма, курортной общественной застройки (зоны санаториев, пансионатов, домов отдыха, баз отдыха, туристских гостиниц, кемпингов, мотелей, зоны парков культуры и отдыха, городских лесов)		
70101060	Зона отдыха		
70101060	Зона сада		
70401070	Зона кладбища		
70101070	Зона акватории		
70402000	Территории подлежащие трансформации/развитию		

СВЕДЕНИЯ О ВИДАХ, НАЗНАЧЕНИИ И НАИМЕНОВАНИЯХ ПЛАНИРУЕМЫХ ДЛЯ РАЗМЕЩЕНИЯ ОБЪЕКТОВ МЕСТНОГО ЗНАЧЕНИЯ ПОСЕЛЕНИЯ, ИХ ОСНОВНЫЕ ХАРАКТЕРИСТИКИ, ИХ МЕСТОПОЛОЖЕНИЕ

ОБЪЕКТЫ ИНЖЕНЕРНОЙ ИНФРАСТРУКТУРЫ

Код объекта	Значение	Условные обозначения: Существующие	Планируемые	Реконструируемые
	Энергетические подстанции			
60206220	Электрическая подстанция 220 кВ			
60206113	Электрическая подстанция 35 кВ			
	Линии электропередач (ЛЭП)			
60206009	Линии электропередачи 500 кВ			
60206009	Линии электропередачи 220 кВ			
60206010	Линии электропередачи 35 кВ			
60206015	Линии электропередачи 10 кВ			
	Сети телефонии			
61204100	Линии связи			
	Металлические трубопроводы для транспортировки жидких и газообразных углеводородов			
60204400	Магистральный газопровод			
	Объекты добычи и транспортировки газа			
60204700	Компрессорная станция (КС), компрессорный цех (КЦ)			
60206206	Газораспределительная станция (ГРС)			
	Распределительные трубопроводы для транспортировки газа			
60204601	Газопровод распределительный высокого давления			
	Объекты теплоснабжения			
60206901	Источник тепловой энергии			
	Объекты водоснабжения			
60206411б6	Водонапорная башня			
60206411б6	Скважина артезианская			
	Сеть водоснабжения			
60206413б7	Водопровод			
	Объекты экологического			
60205413б1	Очистные сооружения (ВОС)			
60205414б2	Канализация материал			
	Гидротехнические сооружения			
	Искусственные дорожные сооружения			
60203116б1	Мостовое сооружение			
60203116б2	Транспортная развязка в разных уровнях			

ОБЪЕКТЫ СОЦИАЛЬНОГО И КУЛЬТУРНО-БЫТОВОГО ОБСЛУЖИВАНИЯ НАСЕЛЕНИЯ

	Объекты физической культуры и массового спорта			
61205013б1	Объекты спорта, включающие физкультурно-спортивные сооружения			
60251013б2	Спортивные сооружения			
	ОБЪЕКТЫ ОБРАЗОВАНИЯ			
61205010б1	Дошкольная образовательная организация			
61205010б1	Общеобразовательная организация			
	ОБЪЕКТЫ КУЛЬТУРЫ И ИСКУССТВА			
60251013б2	Объект культурно-досугового (культурного) типа			
	ОБЪЕКТЫ ЗДРАВООХРАНЕНИЯ			
61205014б2	Лечебно-профилактическая медицинская организация (врача общей практики, фельдшерского здравпункта, фельдшерско-акушерского пункта, их структурное подразделение)			
60251104б7	Медицинская организация, оказывающая специализированную помощь, ее структурное подразделение			
60251104б6	Общеобластная структурная медицинская организация, организация, оказывающая первичную медико-санитарную помощь			
	ОБЪЕКТЫ АВТОМОБИЛЬНОГО ПАССАЖИРСКОГО ТРАНСПОРТА			
60251107б3	Автостанция			
	ОБЪЕКТЫ ЕДИНОЙ ГОСУДАРСТВЕННОЙ СИСТЕМЫ ПРЕДУПРЕЖДЕНИЯ И ЛИКВИДАЦИИ ЧРЕЗВЫЧАЙНЫХ СИТУАЦИЙ			
61205020б1	Объекты обеспечения пожарной безопасности			
	ОБЪЕКТЫ СУДЕБНОГО И ПРАВООХРАНИТЕЛЬНОГО			
61205050б1	Отделение			
	ОБЪЕКТЫ КУЛЬТУРНОГО НАСЛЕДИЯ (ОКН)			
61401350б1	Памятник			
	ОСОБО ОХРАНЯЕМЫЕ ПРИРОДНЫЕ ТЕРРИТОРИИ			
62921101б5	Прочие природ.			

Условные обозначения выделяются жирным контуром в границах условного знака объекта на карте

Объекты местного значения	Объекты регионального значения	Объекты федерального значения

Условные обозначения

Существующий сохраняемый	Планируемый к размещению	Планируемый к реконструкции	Планируемый к ликвидации

МАСШТАБ 1:10 000
В 1 сантиметре 100 метров

100 0 200 400 600 800 1000

ГЕНЕРАЛЬНЫЙ ПЛАН (ВНЕСЕНИЕ ИЗМЕНЕНИЙ) ДОЛГОДЕРЕВЕНСКОГО СЕЛЬСКОГО ПОСЕЛЕНИЯ	
КАРТА ФУНКЦИОНАЛЬНЫХ ЗОН	
ООО "ПОБЕДА"	ДИРЕКТОР: Т.В. Батанова
	ВЫПОЛНИЛ: К.С. Ларков
ШИФР: 5-22	с. Долгодеревенское 2022 г.