

СХЕМА РАСПОЛОЖЕНИЯ П. ПРИГОРОДНЫЙ В СТРУКТУРЕ КРЕМЕНКУЛЬСКОГО СЕЛЬСКОГО ПОСЕЛЕНИЯ

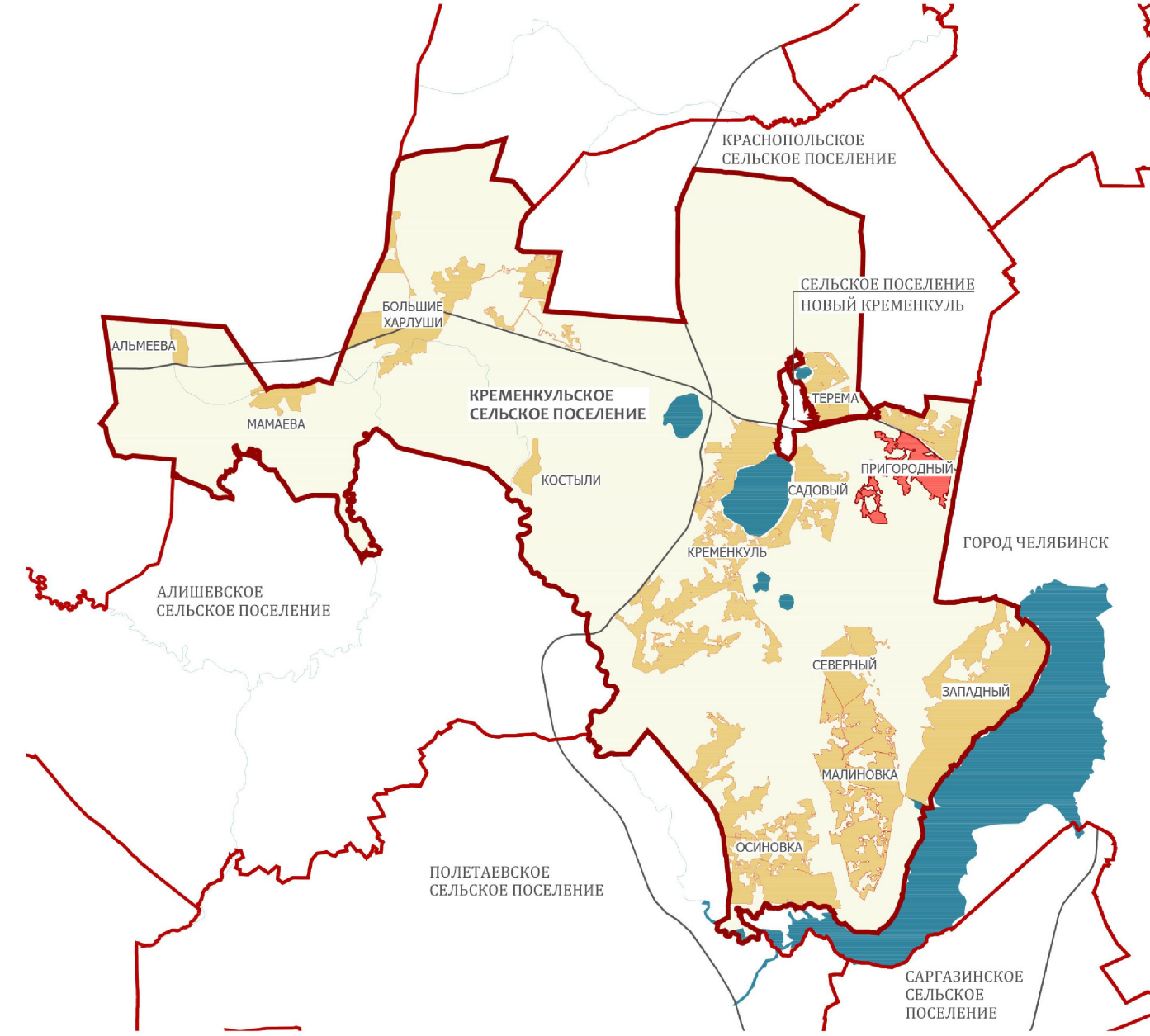
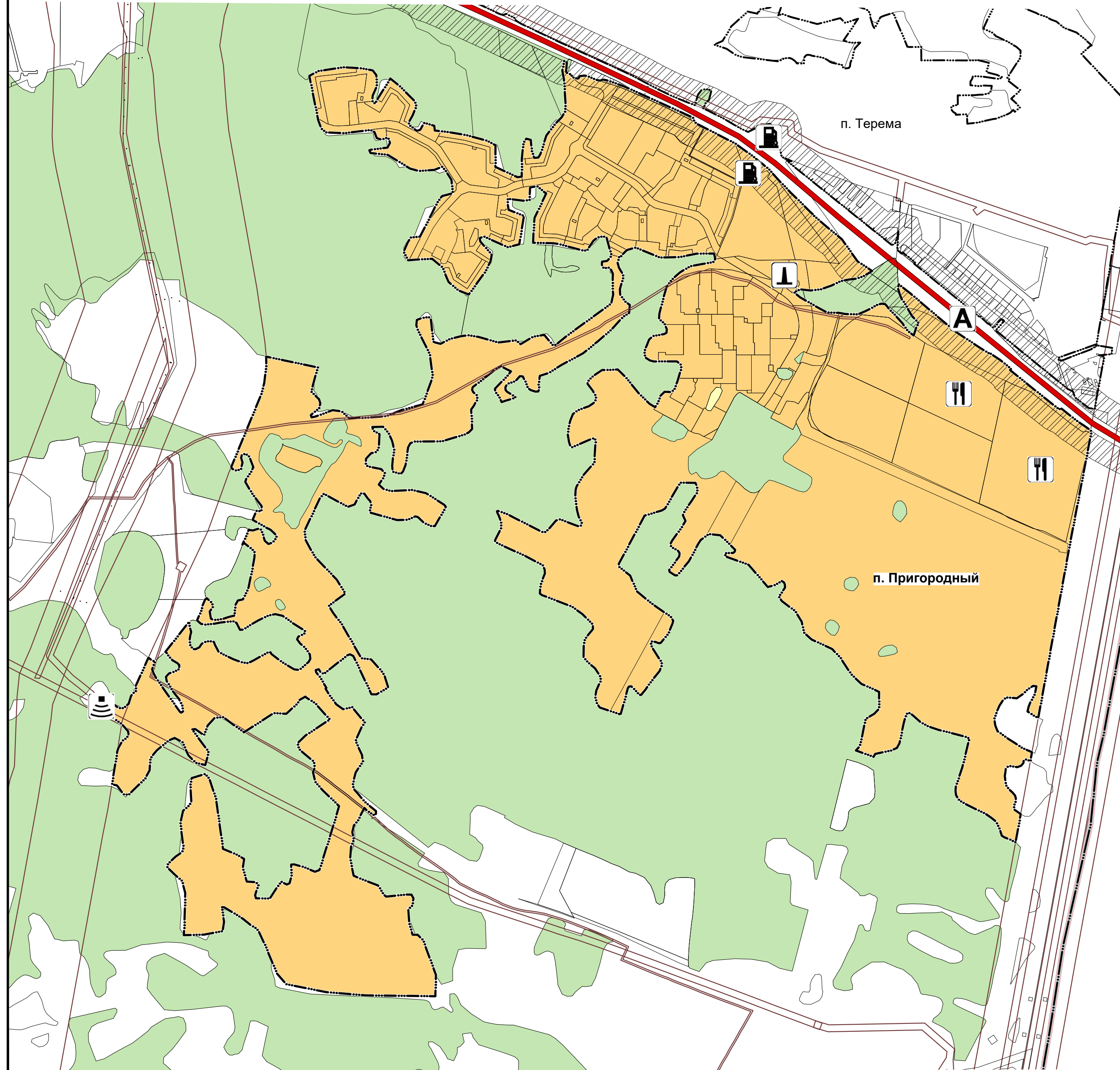

- Условные обозначения
- ГРАНИЦЫ**
- муниципальный район
 - сельского поселения
 - населенного пункта
 - земельного участка
- КАТЕГОРИИ ЗЕМЛИ**
- ЗЕМЛИ СЕЛЬСКОХОЗЯЙСТВЕННОГО НАЗНАЧЕНИЯ
 - ЗЕМЛИ НАСЕЛЕННЫХ ПУНКТОВ
 - ЗЕМЛИ ЛЕСНОГО ФОНДА
- Объекты транспортной инфраструктуры**
- автомобильные дороги регионального или межмуниципального значения
- Зоны с особыми условиями использования территории**
- охранный зона инженерных коммуникаций
 - придорожная полоса автомобильных дорог регионального значения
- ОБЪЕКТЫ, ОКАЗЫВАЮЩИЕ ВЛИЯНИЕ НА УСТАНОВЛЕНИЕ ФУНКЦИОНАЛЬНЫХ ЗОН И НА РАЗМЕЩЕНИЕ ОБЪЕКТОВ МЕСТНОГО, РЕГИОНАЛЬНОГО И ФЕДЕРАЛЬНОГО ЗНАЧЕНИЯ**
- объект торговли, общественного питания
 - станция автозаправочная
 - источник тепловой энергии
 - базовая станция

						27-2023			
						Генеральный план (внесение изменений) Кременкульского сельского поселения, подготовленный применительно к пос. Пригородный Сосновского муниципального района			
Изм.	№уч.	Лист	№док.	Подпись	Дата	Материалы по обоснованию генерального плана	Стадия	Лист	Листов
	ГАП	Худяков А.Ю.			2023			1	2
	Архитектор	Шитякова Ю.А.			2023				
						Карта территорий, подверженных риску возникновения чрезвычайных ситуаций природного и техногенного характера М 1:10000			